

Rilievo dell'area scala 1/500

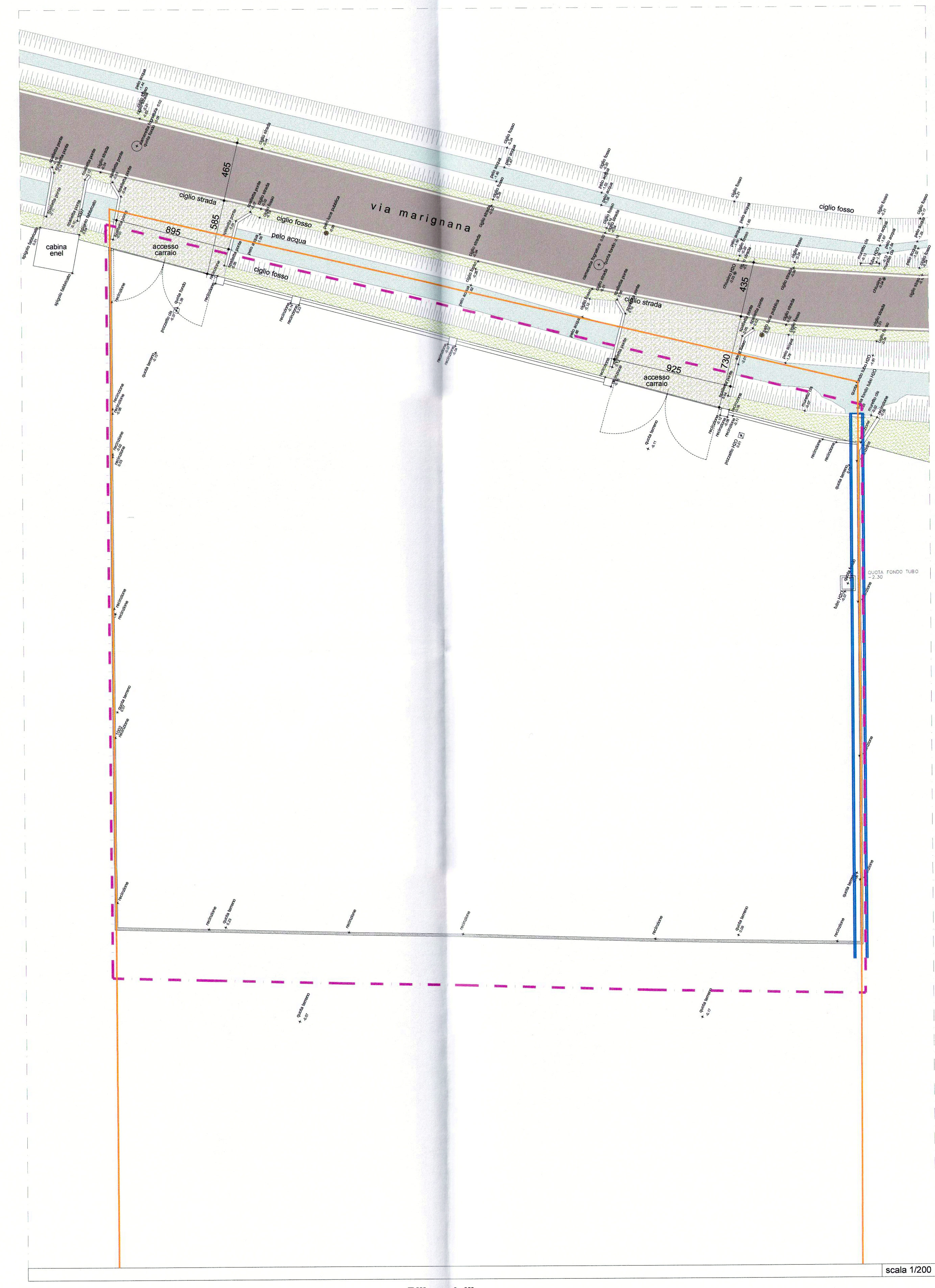

Rilievo dell'area scala 1/200

- Legenda**
- perimetro P. D. L. modificato (autorizzazione trasposizione area con prat. ed. n° 037/2010 del 14.04.2010)
 - perimetro catastale e limite di proprietà
 - viabilità asfaltata
 - accessi alla proprietà
 - ciglio fosso
 - fosso
 - pali illuminazione pubblica

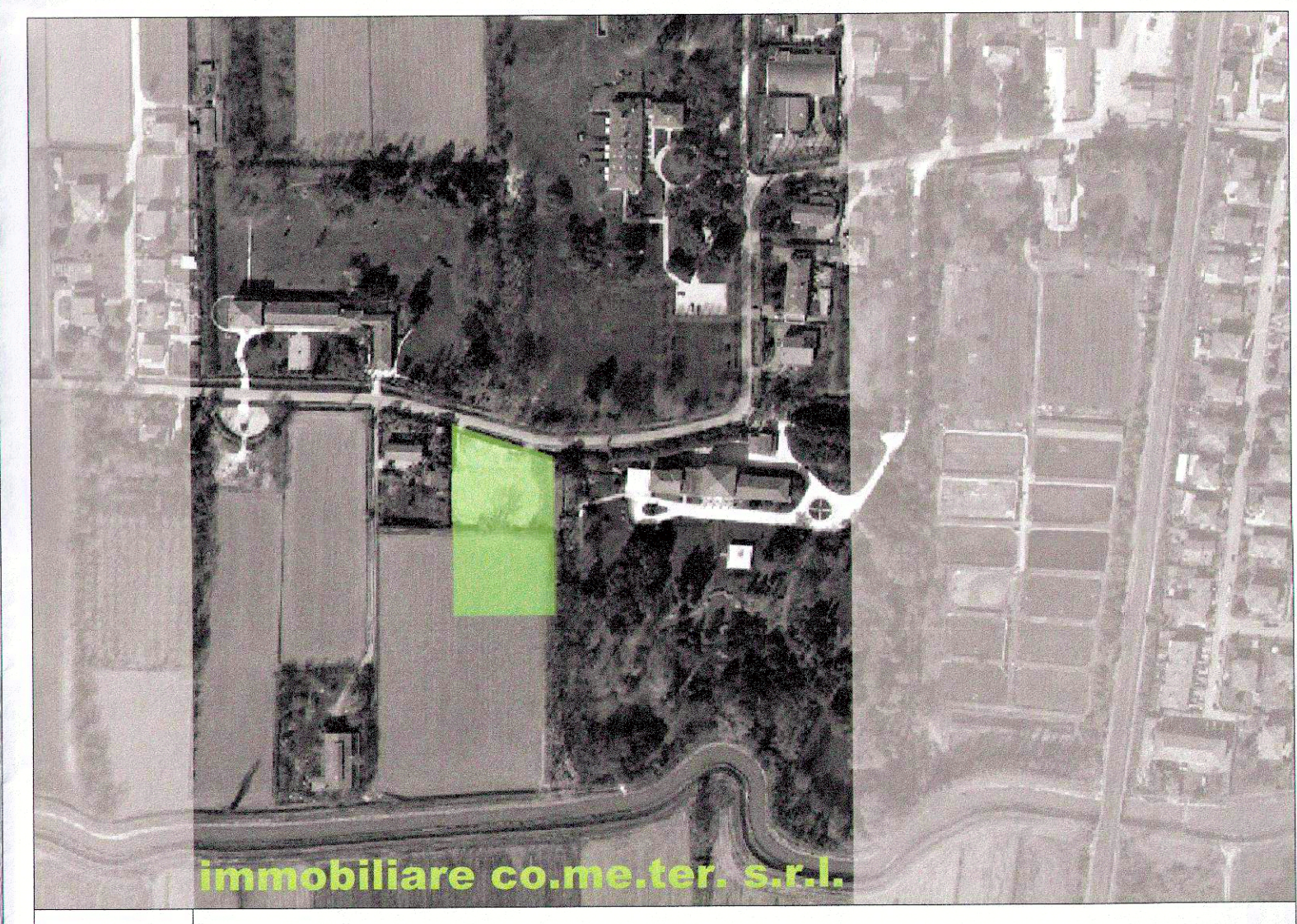
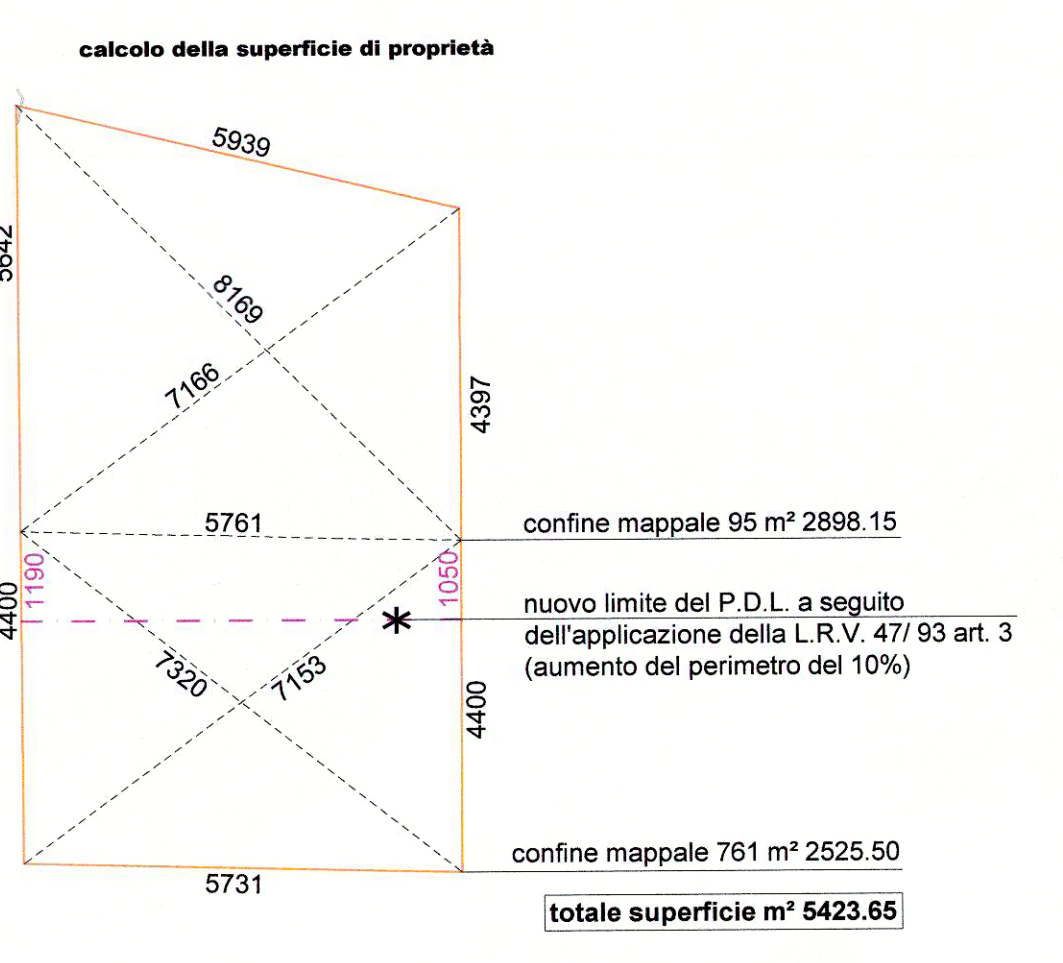

scala 1/200 1/500

regione veneto
comune di mogliano veneto

rilievo dello stato di fatto

tav. 02

24 giugno 2013 - agg. 05.06.2014
agg. 05.11.2015

Comune di Mogliano Veneto

10 NOV. 2015

Prof. n. 37654

Cat.Clas.Fasc.

proprietà

IMMOBILIARE CO.ME.TER. s.r.l.

VIA IV NOVEMBRE, 6 - 31021
MOGLIANO VENETO (TV)

progettista

ARCH. ELVIO QUAIÀ

via marignana, 110 31021 mogliano veneto
(tv) tel. 041/942877 fax 041/5029469
e-mail elvio.quaià@archworldpec.it

PIANIFICAZIONE URBANISTICA

SEZIONE A

ARCHITETTO

ELVIO QUAIÀ
N° 592

piano di lottizzazione di iniziativa privata

zona C1 - 200

comune di mogliano veneto fg. 36 mappale 95 - 761